



XXIII Congreso Latinoamericano de Sexología y Educación Sexual
XV Congreso Nacional de Educación Sexual y Sexología

CLASES 2026

JUSTICIA SEXUAL

Ciudad de México — Tenochtitlán
28, 29 y 30 de octubre



SOBRE CLASES 2026



Del 28 al 30 de octubre de 2026, la Ciudad de México acogerá el Congreso Latinoamericano de Sexología y Educación Sexual (CLASES 2026), una alianza entre **FLASSES** y **FEMESS** que reunirá a profesionales, docentes, investigadoras e investigadores, activistas y estudiantes comprometidos con la salud sexual, la educación integral en sexualidad y la defensa de los derechos sexuales.

Este evento busca ser un espacio para **dialogar, compartir experiencias, actualizar conocimientos y fortalecer las redes que sostienen el trabajo en sexología y educación sexual en América Latina.**

En un momento especialmente complejo para los derechos humanos y sexuales, los espacios de encuentro académico y profesional adquieren un valor estratégico que permiten reflexionar colectivamente, compartir evidencia científica y seguir impulsando acciones que promuevan sociedades más libres, informadas e inclusivas.

CLASES 2026 propone como eje de reflexión el lema "**justicia sexual**", una invitación a pensar colectivamente cómo avanzar hacia sociedades donde todas las personas puedan ejercer sus derechos sexuales con dignidad, autonomía y acceso a información, educación y servicios de calidad.

Les invitamos a ser parte de este encuentro.

CONVOCATORIA

PARA PRESENTACIÓN DE TRABAJOS

La convocatoria para presentar trabajos ya se encuentra abierta. Se aceptarán:

- trabajos libres
- carteles
- simposios
- libros
- materiales educativos
- talleres y cursos
- casos clínicos

Estas contribuciones deberán estar **orientadas al desarrollo y fortalecimiento de la investigación, el activismo, y la práctica profesional en el campo de la sexualidad humana.**



➤ CONVOCATORIA

La convocatoria completa se puede consultar en [este documento](#)

➤ POSTULACIÓN DE TRABAJOS

La postulación se hace a través de [esta plataforma](#).

➤ GUÍA DE REGISTRO DE TRABAJOS

La guía de registro de trabajos [en la siguiente dirección](#).

Fecha límite de recepción: **9 de mayo de 2026.**



INSCRIPCIONES

Durante el mes de abril se ofrece una tarifa promocional de inscripción temprana de \$2,900 MXN (aprox. 169 USD).

Después de abril, las tarifas serán:

Categoría	Hasta 30 abril	1 mayo–30 junio	1 julio–31 agosto	Desde 1 septiembre
Congresista general	\$2,900	\$3,800	\$4,000	\$4,200
Organización federada (FLASSES/FEMESS)	\$2,900	\$3,400	\$3,600	\$3,800
Grupos (hasta 10 personas)	\$2,900	\$3,200	\$3,400	\$3,600
Estudiantes	\$2,900	\$3,100	\$3,300	\$3,500

A partir de mayo 1, para grupos de 11 personas o más, se puede solicitar un precio especial escribiendo a: contacto@congresofemess.org.mx

SEDE Y HOSPEDAJE



Hotel BelAir Unique

Ciudad de México WTC
Dakota 95, Col. Nápoles, Alcaldía
Benito Juárez
Ciudad de México



El hotel Bel Air Unique cuenta con instalaciones diseñadas para congresos, incluyendo 13 salones con capacidad de hasta 700 personas, salas de junta, centro de negocios y conexión wifi para asistentes.

Se encuentra estratégicamente ubicado, cerca de restaurantes y centros comerciales, a aproximadamente 12 km del Aeropuerto Internacional de la Ciudad de México (AICM).

Otras zonas cercanas de interés son las colonias Condesa y Roma (3 km); San Ángel, Zócalo y Polanco (7 km); Coyoacán (12 km); y Zona Rosa, Juárez y Chapultepec (5 km).

Al Hotel Bel Air llegan autobuses Estrella Roja del aeropuerto **AIFA** y de la Ciudad de Puebla. Sus tarifas y horarios se pueden consultar en [esta página](#).

SEDE Y HOSPEDAJE

La organización del congreso tiene reservadas tarifas especiales los hoteles **BelAir Unique a Wyndham Hotel** y **BelAir Business a Wyndham Garden Hotel** (contiguos) a través de [esta liga](#) o visitando la página oficial del congreso www.clases2026.org

Instalaciones y facilidades para huéspedes:

- Conexión wifi
- Restaurantes, cafetería y bar
- Fitness center y spa
- Servicio de concierge
- Seguridad y room service 24 horas
- ATM / Cajero automático
- Tienda de conveniencia
- Lavandería y tintorería

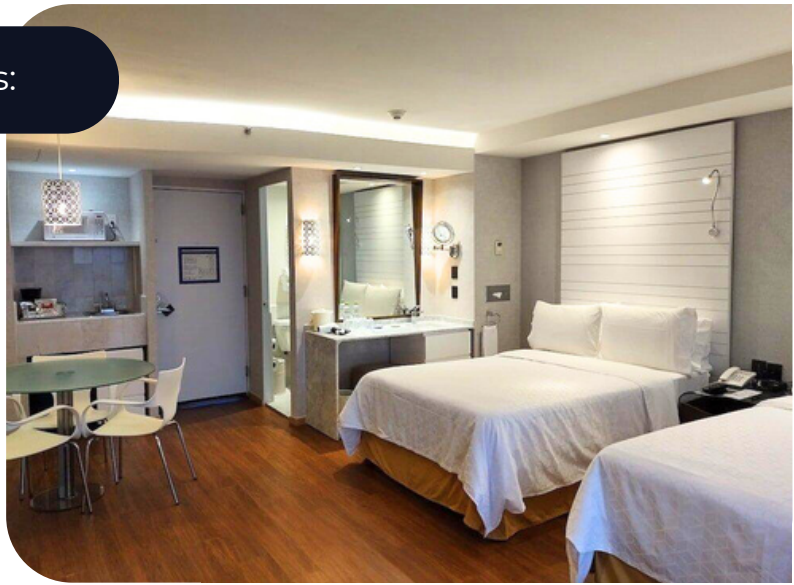

Características de accesibilidad de la sede

- Acceso con rampa y elevadores
- Salas en un mismo nivel (mayoría de espacios)
- Estacionamiento con espacios reservados
- Sanitarios accesibles cercanos
- Espacios accesibles en rutas de circulación
- Audio calibrado para facilitar la escucha
- Iluminación y circulación seguras



www.clases2026.org